

はじめてのドキュメント管理導入にお悩みの方に救世主登場！

DocuPack

【製品概要】

「ドキュメント管理の基本となるセキュリティ、版管理、検索等の機能に加え、業務運用を考慮した「業務メニュー」を実装し、使いやすさを追求したシステムとなっています。またモバイル利用や地図連携表示、名刺スキャナソフトとの連携等々のオプションも豊富に取り揃え、企業のドキュメント管理を強化します。」

便利な機能と多彩なオプション！

リバーシブル フォルダ表示	ステータス 管理	詳細検索	バージョン管 理
セキュリティ	サムネイル 表示	操作ログ	データ入出力
導入コンサル ティング 「JIIMA認定 文書情報管 理士」による導入コンサル ティング	※オプション モバイル対応	※オプション 地図自動表示 株式会社ゼンリン社製地図 との連携	※オプション 名刺スキャナ 連携 株式会社 エヌジェーケー社 製やさしく名刺ファイリン グ PROとの連携

Download

製品説明はこちら



<http://www.primebp.co.jp/seihininfo/seihininfo.html>



文書管理に、業務に役立つ機能満載！

リバーシブルフォルダ表示

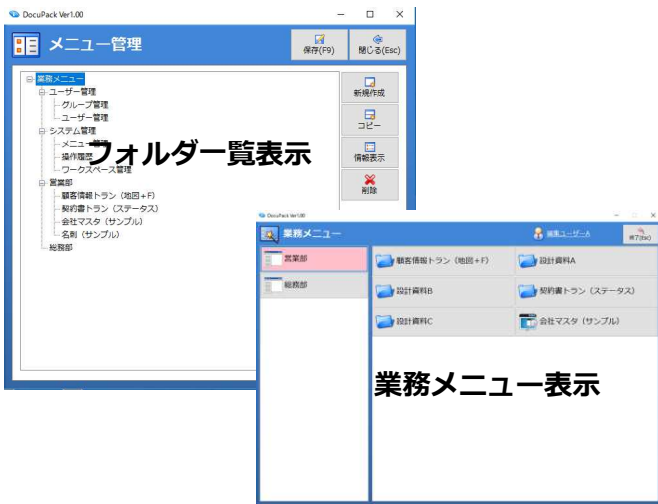

文書を探すメイン画面は、フォルダ一覧からでも、業務メニューからでもご利用になる内容により文書種類毎に選択が可能です。

詳細検索

保持する属性情報により、範囲指定など、速やかに文書を探し出すことが可能です。



EXCEL出力

保持する属性情報をEXCEL出力することが可能です。検索により出力する情報をセレクトすることが可能です。

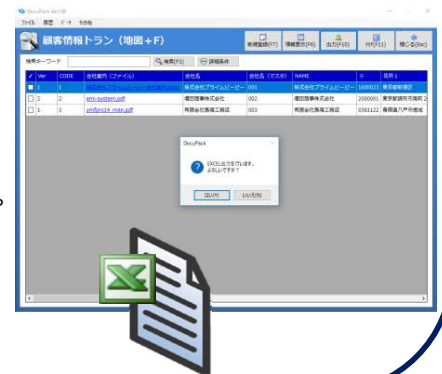

原本文書／添付文書の保存



原本文書は、一覧画面や検索結果から直接文書を利用したり、サムネイル表示（一部制限あり）をすることが可能です。



添付文書は、原本文書に対して関連する文書を添付保存することが可能です。
(利用ON、OFFも可能)

ステータス管理 (ワークフロー)



何時、誰、コメントを保持しながら、色々なステータス（承認、回覧、差戻し）を設定して、ワークフローを利用することが可能です。

版管理

各情報について、何時、誰、理由を残して、版管理をすることが可能です。





セキュリティ

人、グループ、情報、項目（フォルダ毎）にセキュリティを設定し、利用することが可能です。

操作履歴

情報の取り扱いについて、操作ログを取得しています。管理者は操作ログを検索、活用することが可能です。

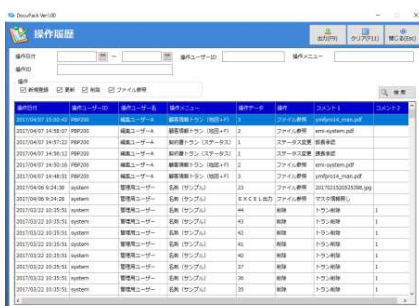

ログイン（メニュー切替）
リンク機能
一括削除
サムネイル
（ファイル種別に制限あり）



その他便利な機能が満載！！

便利な機能と多彩なオプション！

導入コンサルティング

「日本文書情報マネジメント協会 認定 文書情報管理士」による文書管理の導入コンサルティングを行うことができます。

モバイル対応 ※オプション

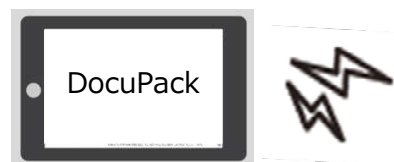

インターネット経由にて、モバイルによるDocuPack情報の「検索」、「参照」が可能です。※モバイル対応のご利用には、別途専用Web環境が必要です。（システム要件（推奨））

地図自動表示 ※オプション

株式会社ゼンリン社製地図との連携により、DocuPackの住所情報を自動で地図表示することができます。

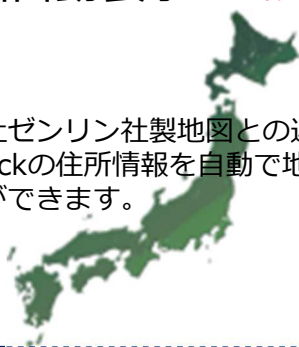

名刺スキャナ連携 ※オプション

株式会社エヌジェーケー社製「やさしく名刺ファイリングPRO」との連携により、名刺スキャン情報をDocuPackに取得できます。



名刺ファイリングPRO

全方位型ドキュメント管理システム DocuPack

はじめてのドキュメント管理導入にお悩みの方に救世主登場！

フォルダ一覧表示画面

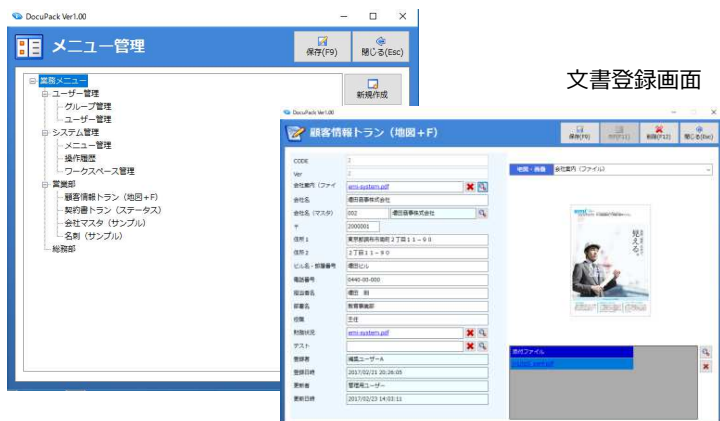

■ DocuPackの特徴

■ 簡単な操作性

- ・ファイルサーバーとしての利用の場合は、フォルダ一覧画面から。
- ・業務に特化した情報を扱う場合は、業務メニューから運用形態に応じて、使い勝手のよい画面を自由に選択し、簡単な操作でドキュメント管理を運用できます。

■ 小規模 (部署単位) から大規模 (会社単位) 運用まで対応

小規模の無償データベース (SQL Server Express Edition) のご利用から、有償データベース (SQL Server) による大規模な導入まで、導入規模に合わせた運用が可能です。

社内ネットワーク内だけでのセキュアな情報管理から、モバイル (オプション) を利用した社外での情報活用まで対応しています。

■ カスタマイズが安価に可能

弊社オリジナルのデータ管理フレームワークを利用していますので、お客様のご要望に応じたカスタマイズにも安価に対応いたします。

■ システム要件 (推奨)

クライアント	OS : Windows7,10以上 CPU : 1.0GHz以上 メモリ : 2GB以上 ディスプレイ解像度 : 1024×768以上
データベースサーバー	DB : SQL Server ※1 OS : Windows Server 2008以降 CPU : 2.0GHz以上 メモリ : 6GB以上 HDD : 6GB以上の空き容量
※オプション モバイルアプリケーション WEBサーバー	OS : CentOS Linux 7 (Core) Kernel: Linux 3.10.0-514.2.2.el7.x86_64 WEBサーバー: Apache 2.0 APサーバー: JBoss 6.1.0.Final
※オプション モバイルアプリケーション 対応ブラウザ	ブラウザ : Safari

※1. SQL Server Express Edition (SQL Server 2014 Express以降) の無償DBを利用時の制限は10GBです。

※. 本仕様は2017年4月現在のものです。バージョンアップのため本仕様を予告なく変更することがあります。

※. Microsoft, Windows, SQL Server, Windows7, Microsoft Corporationの米国及びその他の国における商標または登録商標です。

※. Intel, Pentium, Coreは、Intel Corporationの商標または登録商標です。

※. その他、会社名及び商品名は各社の商標または登録商標です。

■ DocuPack機能一覧 (ユーザー機能)

- ログイン
- メイン画面 (メニュー/フォルダ一覧)
- データ管理
 - ・ 情報検索/詳細検索
 - ・ 情報登録、変更、削除 (原本文書、添付文書)
 - ・ リンク機能
 - ・ 一括削除機能
 - ・ ステータス変更/ワークフロー編集
 - ・ ステータス履歴
 - ・ 改訂履歴 (版管理)
 - ・ 情報入力/情報出力
- 名刺情報連携 ※オプション
- 地図表示 ※オプション
- モバイル機能 ※オプション

■ DocuPack機能一覧 (管理機能)

- グループ管理
- ユーザー管理
- メニュー管理/ワークスペース管理
- 属性設定
- 操作履歴

■ 価格体系 (税込)

DocuPackアプリケーション	528,000円	サーバーライセンス ※1
環境構築	110,000円～	※2 ※3
初期導入指導	55,000円～	標準指導4時間 ※2 ※4
初期マスタ作成支援	110,000円～	標準マスタ1業務 ※2 ※4
導入コンサルティング	330,000円～	※2 ※4
※オプション モバイルアプリケーション	528,000円	別途専用Web環境が必要です。
※オプション モバイルアプリケーション 環境構築	165,000円～	※2 ※3
※オプション 地図連携オプション	308,000円	別途弊社と「地図表示サービス」の契約が必要です。 ※5
※オプション 地図連携オプション 環境構築	55,000円～	お客様の環境により、追加費用が必要となる場合があります。 ※2 ※3
※オプション 名刺スキャナ連携オプション	198,000円	別途株式会社エヌジェーケー社製やさしく名刺ファイリングPROと対応スキャナーが必要です。
※オプション 名刺スキャナ連携オプション 環境構築	110,000円～	お客様の環境により、追加費用が必要となる場合があります。 ※2 ※3

※1. 購入後6ヶ月間無償です、以降年間保守料15%を頂きます。

※2. 弊社規定の旅費交通費を精算させていただきます、東京都内の場合は交通費は掛かりません。

※3. お客様の環境により、追加費用が必要となる場合があります。

※4. お客様のご要望により、別途お見積りをさせていただきます。

※5. 初期設定費用440,000円、月額費用 (11,000PVまで) 66,000円/月が必要です。

11,000PV以上のご利用は別途追加費用が発生します。

開発元・販売元

株式会社プライムビーピー <http://www.primebp.co.jp>

〒169-0074 東京都新宿区北新宿4-25-3 ファイブコート北新宿3F tel:03-3362-3033 Fax:03-3362-3011 E-mail:info_pbp@primebp.co.jp